

N.B.:PREVEDERE SFIATI SULLE LINEE DI RITORNO

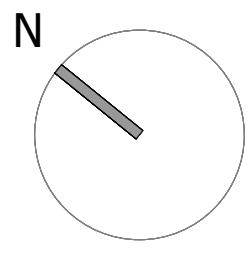

08

h 10

AI PANNELLI FTV

unità esterna - pompa di calore in quota - su mensola architrave sistema Vaillant AroTHERM VWL 85 /6 A230v S3

190
290

160
97

serpentina D16 su base prespaziata 200x62.5(lxh)

collettore
ACS
pompa
addolcitore

volano termico sistema Vaillant AroTHERMplus VWL 85 /6 A230v S3

bollitore con pompa di calore e accumulo 270l Vaillant AroSTOR VWL BM 270 /5

PARTI COMUNI

02

07

08

h 240
06

serpentina D16 su base prespaziata 62.5x200 (lxh)

vano tecnico

KS DUAL 1250 R verticale (1+1)

KS DUAL 1250 R a soffitto
KS DUAL 1250 R a soffitto

KS 22

VMC+deu (in & out in copertura)

KS 22
90
220
01
KS DUAL 1000 R orizzontale

KS DUAL 1250 R verticale (1+1)

h 250 VMC+deu 2 - a soffitto

KS DUAL 1250 R verticale (1+1)

h 285

03

KS DUAL 1000 R orizzontale
KS DUAL 1000 R orizzontale

04

serpentina D16 su base prespaziata 62.5x200 (lxh)

KS DUAL 1250 a soffitto
KS DUAL 1250 R a soffitto

KS DUAL 1250 R a soffitto
KS DUAL 1250 R a soffitto
KS DUAL 1250 R a soffitto

KS DUAL 1250 a soffitto

05

180
88

velux FK06 1178x660 foro soletta115x63 interno telaio 122x71

velux FK06 1178x660 foro soletta115x63 interno telaio 122x71

velux FK06 1178x660 foro soletta115x63 interno telaio 122x71

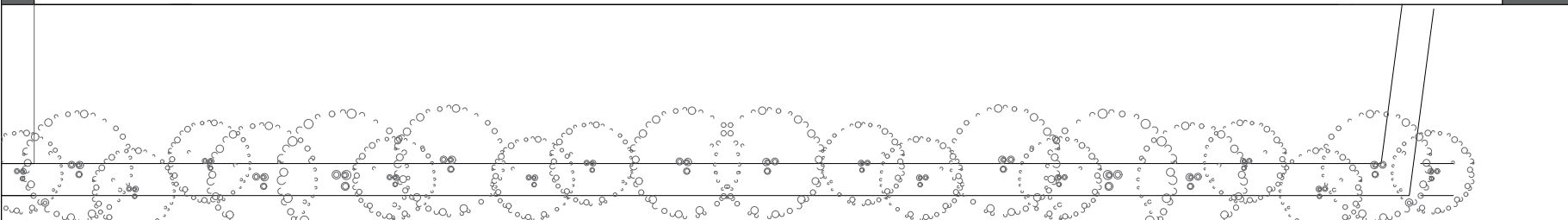

N.B.:PREVEDERE SFIATI SULLE LINEE DI RITORNO

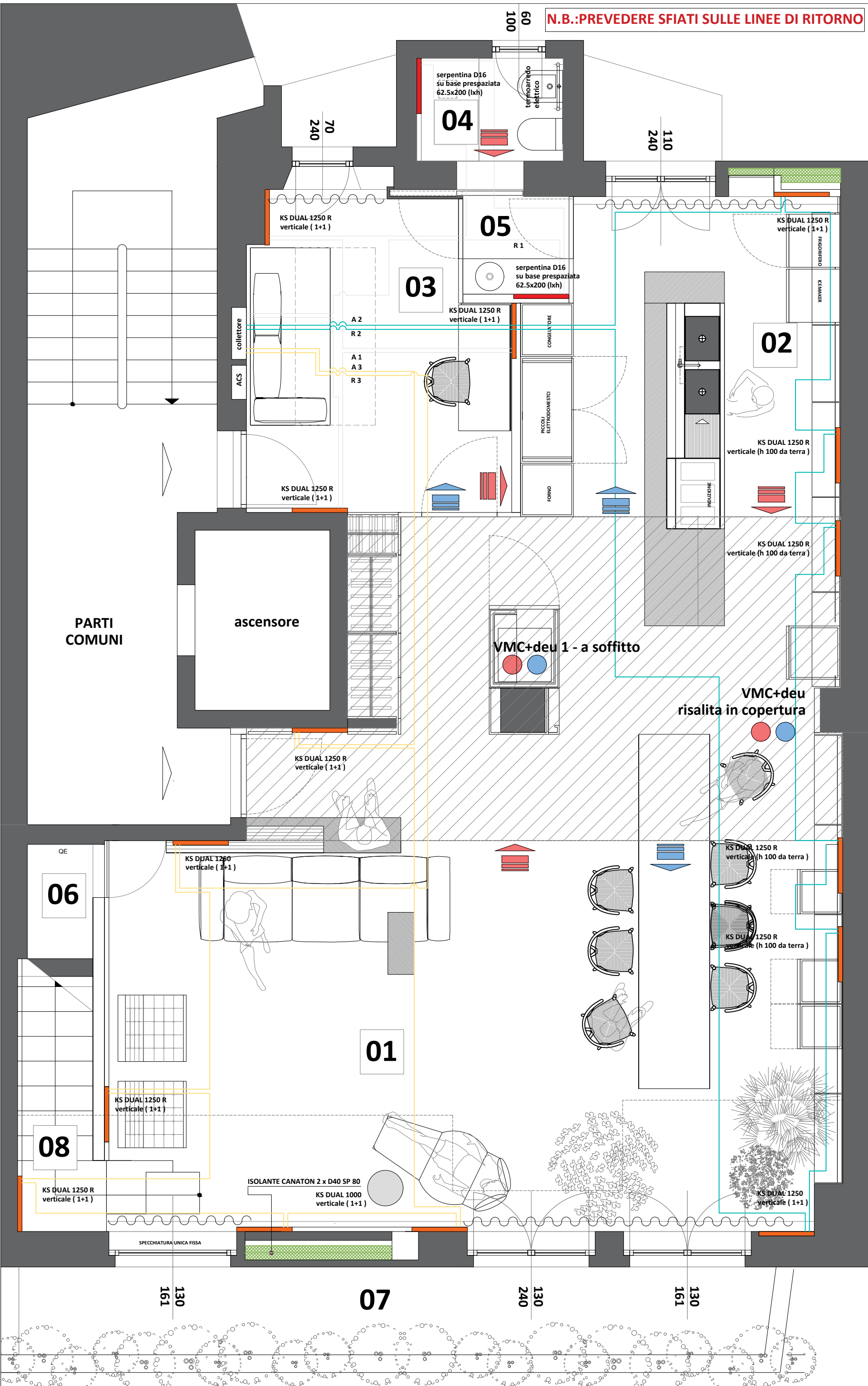

PARTI COMUNI

ascensore

VMC+deu 1 - a soffitto

VMC+deu risalita in copertura

06

01

08

07

04

05

03

02

08

100

70

110

130

130

130

161

240

161

240

240

161

240

161

SPECCHIATURA UNICA FISSA

ISOLANTE CANATON 2 x D40 SP 80
KS DUAL 1000 verticale (1+1)

collettore
ACS

A 2
R 2

A 1
R 3

A 3

R 3

A 2

R 2

A 1

R 3

A 3

R 3

A 2

R 2

A 1

R 3

A 3

R 3

A 2

R 2

A 1

R 3

A 3

R 3

A 2

R 2

A 1

R 3

A 3

R 3

A 2

R 2

A 1

R 3

A 3

R 3

A 2

R 2

A 1

R 3

serpentina D16 su base prespaziata 62.5x200 (kxh)

termoarredo elettrico

serpentina D16 su base prespaziata 62.5x200 (kxh)

R 1

CONGELATORE

PICCOLA FRIGORIFERA

FORNO

KS DUAL 1250 R verticale (1+1)

FRIGORIFERO

KITMAYER

KS DUAL 1250 R verticale (h 100 da terra)

KS DUAL 1250 R verticale (h 100 da terra)

KS DUAL 1250 R verticale (h 100 da terra)

KS DUAL 1250 R verticale (h 100 da terra)

KS DUAL 1250 R verticale (h 100 da terra)

KS DUAL 1250 R verticale (h 100 da terra)

KS DUAL 1250 R verticale (h 100 da terra)

KS DUAL 1250 R verticale (h 100 da terra)

KS DUAL 1250 R verticale (h 100 da terra)

KS DUAL 1250 R verticale (h 100 da terra)

KS DUAL 1250 R verticale (h 100 da terra)

KS DUAL 1250 R verticale (h 100 da terra)

KS DUAL 1250 R verticale (h 100 da terra)

KS DUAL 1250 R verticale (h 100 da terra)

KS DUAL 1250 R verticale (h 100 da terra)

KS DUAL 1250 R verticale (h 100 da terra)

KS DUAL 1250 R verticale (h 100 da terra)

KS DUAL 1250 R verticale (1+1)

KS DUAL 1250 R verticale (1+1)

KS DUAL 1250 R verticale (1+1)

KS DUAL 1250 R verticale (1+1)

KS DUAL 1250 R verticale (1+1)

KS DUAL 1250 R verticale (h 100 da terra)

KS DUAL 1250 R verticale (h 100 da terra)

KS DUAL 1250 R verticale (h 100 da terra)

KS DUAL 1250 R verticale (h 100 da terra)

KS DUAL 1250 R verticale (h 100 da terra)

KS DUAL 1250 R verticale (h 100 da terra)

KS DUAL 1250 R verticale (h 100 da terra)

KS DUAL 1250 R verticale (h 100 da terra)

KS DUAL 1250 R verticale (h 100 da terra)

KS DUAL 1250 R verticale (h 100 da terra)

KS DUAL 1250 R verticale (h 100 da terra)

KS DUAL 1250 R verticale (h 100 da terra)

KS DUAL 1250 R verticale (h 100 da terra)

KS DUAL 1250 R verticale (h 100 da terra)

KS DUAL 1250 R verticale (1+1)

KS DUAL 1250 R verticale (1+1)

KS DUAL 1250 R verticale (1+1)

KS DUAL 1250 R verticale (1+1)

KS DUAL 1250 R verticale (1+1)

KS DUAL 1250 R verticale (h 100 da terra)

KS DUAL 1250 R verticale (h 100 da terra)

KS DUAL 1250 R verticale (h 100 da terra)

KS DUAL 1250 R verticale (h 100 da terra)

KS DUAL 1250 R verticale (h 100 da terra)

KS DUAL 1250 R verticale (h 100 da terra)

KS DUAL 1250 R verticale (h 100 da terra)

KS DUAL 1250 R verticale (h 100 da terra)

KS DUAL 1250 R verticale (h 100 da terra)

KS DUAL 1250 R verticale (h 100 da terra)

KS DUAL 1250 R verticale (h 100 da terra)

KS DUAL 1250 R verticale (h 100 da terra)

KS DUAL 1250 R verticale (h 100 da terra)

KS DUAL 1250 R verticale (h 100 da terra)

KS DUAL 1250 R verticale (1+1)

KS DUAL 1250 R verticale (1+1)

KS DUAL 1250 R verticale (1+1)

KS DUAL 1250 R verticale (1+1)

KS DUAL 1250 R verticale (1+1)

KS DUAL 1250 R verticale (h 100 da terra)

KS DUAL 1250 R verticale (h 100 da terra)

KS DUAL 1250 R verticale (h 100 da terra)

KS DUAL 1250 R verticale (h 100 da terra)

KS DUAL 1250 R verticale (h 100 da terra)

KS DUAL 1250 R verticale (h 100 da terra)

KS DUAL 1250 R verticale (h 100 da terra)

KS DUAL 1250 R verticale (h 100 da terra)

KS DUAL 1250 R verticale (h 100 da terra)

KS DUAL 1250 R verticale (h 100 da terra)

KS DUAL 1250 R verticale (h 100 da terra)

KS DUAL 1250 R verticale (h 100 da terra)

KS DUAL 1250 R verticale (h 100 da terra)

KS DUAL 1250 R verticale (h 100 da terra)

KS DUAL 1250 R verticale (1+1)

KS DUAL 1250 R verticale (1+1)

KS DUAL 1250 R verticale (1+1)

KS DUAL 1250 R verticale (1+1)

KS DUAL 1250 R verticale (1+1)

KS DUAL 1250 R verticale (h 100 da terra)

KS DUAL 1250 R verticale (h 100 da terra)

KS DUAL 1250 R verticale (h 100 da terra)

KS DUAL 1250 R verticale (h 100 da terra)

KS DUAL 1250 R verticale (h 100 da terra)

KS DUAL 1250 R verticale (h 100 da terra)

KS DUAL 1250 R verticale (h 100 da terra)

KS DUAL 1250 R verticale (h 100 da terra)

KS DUAL 1250 R verticale (h 100 da terra)

KS DUAL 1250 R verticale (h 100 da terra)

KS DUAL 1250 R verticale (h 100 da terra)

KS DUAL 1250 R verticale (h 100 da terra)

KS DUAL 1250 R verticale (h 100 da terra)

KS DUAL 1250 R verticale (h 100 da terra)

KS DUAL 1250 R verticale (1+1)

KS DUAL 1250 R verticale (1+1)

KS DUAL 1250 R verticale (1+1)

KS DUAL 1250 R verticale (1+1)

KS DUAL 1250 R verticale (1+1)

KS DUAL 1250 R verticale (h 100 da terra)

KS DUAL 1250 R verticale (h 100 da terra)

KS DUAL 1250 R verticale (h 100 da terra)

KS DUAL 1250 R verticale (h 100 da terra)

KS DUAL 1250 R verticale (h 100 da terra)

KS DUAL 1250 R verticale (h 100 da terra)

KS DUAL 1250 R verticale (h 100 da terra)

KS DUAL 1250 R verticale (h 100 da terra)

KS DUAL 1250 R verticale (h 100 da terra)

KS DUAL 1250 R verticale (h 100 da terra)

KS DUAL 1250 R verticale (h 100 da terra)

KS DUAL 1250 R verticale (h 100 da terra)

KS DUAL 1250 R verticale (h 100 da terra)

KS DUAL 1250 R verticale (h 100 da terra)

KS DUAL 1250 R verticale (h 100 da terra)

KS DUAL 1250 R verticale (1+1)

KS DUAL 1250 R verticale (1+1)

KS DUAL 1250 R verticale (1+1)

KS DUAL 1250 R verticale (1+1)

KS DUAL 1250 R verticale (1+1)

KS DUAL 1250 R verticale (h 100 da terra)

KS DUAL 1250 R verticale (h 100 da terra)

KS DUAL 1250 R verticale (h 100 da terra)

KS DUAL 1250 R verticale (h 100 da terra)

KS DUAL 1250 R verticale (h 100 da terra)

KS DUAL 1250 R verticale (h 100 da terra)

KS DUAL 1250 R verticale (h 100 da terra)

KS DUAL 1250 R verticale (h 100 da terra)

KS DUAL 1250 R verticale (h 100 da terra)

KS DUAL 1250 R verticale (h 100 da terra)

KS DUAL 1250 R verticale (h 100 da terra)

KS DUAL 1250 R verticale (h 100 da terra)

KS DUAL 1250 R verticale (h 100 da terra)

KS DUAL 1250 R verticale (h 100 da terra)

KS DUAL 1250 R verticale (h 100 da terra)

KS DUAL 1250 R verticale (1+1)

KS DUAL 1250 R verticale (1+1)

KS DUAL 1250 R verticale (1+1)

KS DUAL 1250 R verticale (1+1)

KS DUAL 1250 R verticale (1+1)

KS DUAL 1250 R verticale (h 100 da terra)

KS DUAL 1250 R verticale (h 100 da terra)

KS DUAL 1250 R verticale (h 100 da terra)

KS DUAL 1250 R verticale (h 100 da terra)

KS DUAL 1250 R verticale (h 100 da terra)

KS DUAL 1250 R verticale (h 100 da terra)

KS DUAL 1250 R verticale (h 100 da terra)

KS DUAL 1250 R verticale (h 100 da terra)

KS DUAL 1250 R verticale (h 100 da terra)

KS DUAL 1250 R verticale (h 100 da terra)

KS DUAL 1250 R verticale (h 100 da terra)

KS DUAL 1250 R verticale (h 100 da terra)

KS DUAL 1250 R verticale (h 100 da terra)

KS DUAL 1250 R verticale (h 100 da terra)

KS DUAL 1250 R verticale (h 100 da terra)

KS DUAL 1250 R verticale (1+1)

KS DUAL 1250 R verticale (1+1)

KS DUAL 1250 R verticale (1+1)

KS DUAL 1250 R verticale (1+1)

KS DUAL 1250 R verticale (1+1)

KS DUAL 1250 R verticale (h 100 da terra)

KS DUAL 1250 R verticale (h 100 da terra)

KS DUAL 1250 R verticale (h 100 da terra)

KS DUAL 1250 R verticale (h 100 da terra)

KS DUAL 1250 R verticale (h 100 da terra)

KS DUAL 1250 R verticale (h 100 da terra)

KS DUAL 1250 R verticale (h 100 da terra)

KS DUAL 1250 R verticale (h 100 da terra)

KS DUAL 1250 R verticale (h 100 da terra)

KS DUAL 1250 R verticale (h 100 da terra)

KS DUAL 1250 R verticale (h 100 da terra)

KS DUAL 1250 R verticale (h 100 da terra)

KS DUAL 1250 R verticale (h 100 da terra)

KS DUAL 1250 R verticale (h 100 da terra)

KS DUAL 1250 R verticale (h 100 da terra)

KS DUAL 1250 R verticale (1+1)

KS DUAL 1250 R verticale (1+1)

TEAM REALIZZAZIONE

PROGETTO

architettonico CONCEPTzeronove sas di luca mercatelli - Via r. bertieri 2 – 20146 MILANO #lmidesignstudio

strutture Ing. Gianbruno Gollin - via Papa Giovanni XXIII 87/d – 20031 CESATE MI

Termotecnico Ing. Riccardo Trevisan stradello Ada Negri 6 – 43122 PARMA www.trevisan-ingegneria.com

Consulente dei materiali sostenibili dott. Alberto Jelmoni stradello Ada Negri 6 – 43122 PARMA

OPERE EDILI

Main Contractor EDILDUE srl via IV novembre 27 – 20019 SETTIMO MILANESE – MI

IMPIANTO termico Emanuele Bulich via Enrico Falck 45 – 20151 MILANO www.emanuelebulich.it #bulichristrutturazioni

Impianto elettrico FTV & domotica: SOLOMIO intelligent buildings www.solomio.cloud #solomio.wow

MATERIALI DI BIOEDILIZIA

lastre, radianti e intonaci in terra cruda TERRAGENA via Giotto 41 – 45100 ROVIGO www.terrarena.it

isolanti in fibre naturali - canapa BIOLEVEL via Ponte Gandovere 41 – 25064 MANDOLOSSA BS www.biolevel.it

ALTRI FORNITORI

Generatori in pompa di calore-VMC VAILLANT & ZEHNDER CALDAIASTORE Via Porpora 7 – 20121 MILANO
www.caldaiastore.com

serramenti in legno e alluminio LINEASERRAMENTI via Guglielmo Reiss Romoli 2/13c – 20019 SETTIMO MILANESE MI
sanitari e **arredi su disegno** TERRAGNI MASSIMO via Agnesi 57 – 20811 CESANO MADERNO MB

opere da vetraio VETRERIA GALLO snc di gallo marino & C via Grigna 15 – 20811 CESANO MADERNO MB

cucina FOSSATI INTERNI via Felice Cavallotti 10 – 20900 MONZA www.fossatiinterni.it

Edil Due s.r.l.

Via IV Novembre,27 - 20019 Settimo Milanese (Mi) - Tel 02.33502032 Fax 0284960538

P.IVA/CF 05744850966 n°REA MI - 1845313

Cell.: 335.212019 - 338.6001532 email: info@edilduesrl.com

ANTE OPERE

Edil Due s.r.l.

Via IV Novembre,27 - 20019 Settimo Milanese (Mi) - Tel 02.33502032 Fax 0284960538

P.IVA/CF 05744850966 n°REA MI - 1845313

Cell.: 335.212019 - 338.6001532 email: info@edilduesrl.com



Edil Due s.r.l.

Via IV Novembre,27 - 20019 Settimo Milanese (Mi) - Tel 02.33502032 Fax 0284960538

P.IVA/CF 05744850966 n°REA MI - 1845313

Cell.: 335.212019 - 338.6001532 email: info@edilduesrl.com



Edil Due s.r.l.

Via IV Novembre,27 - 20019 Settimo Milanese (Mi) - Tel 02.33502032 Fax 0284960538

P.IVA/CF 05744850966 n°REA MI - 1845313

Cell.: 335.212019 - 338.6001532 email: info@edilduesrl.com

PROGETTO

Edil Due s.r.l.

Via IV Novembre,27 - 20019 Settimo Milanese (Mi) - Tel 02.33502032 Fax 0284960538

P.IVA/CF 05744850966 n°REA MI - 1845313

Cell.: 335.212019 - 338.6001532 email: info@edilduesrl.com

PIANO OTTAVO

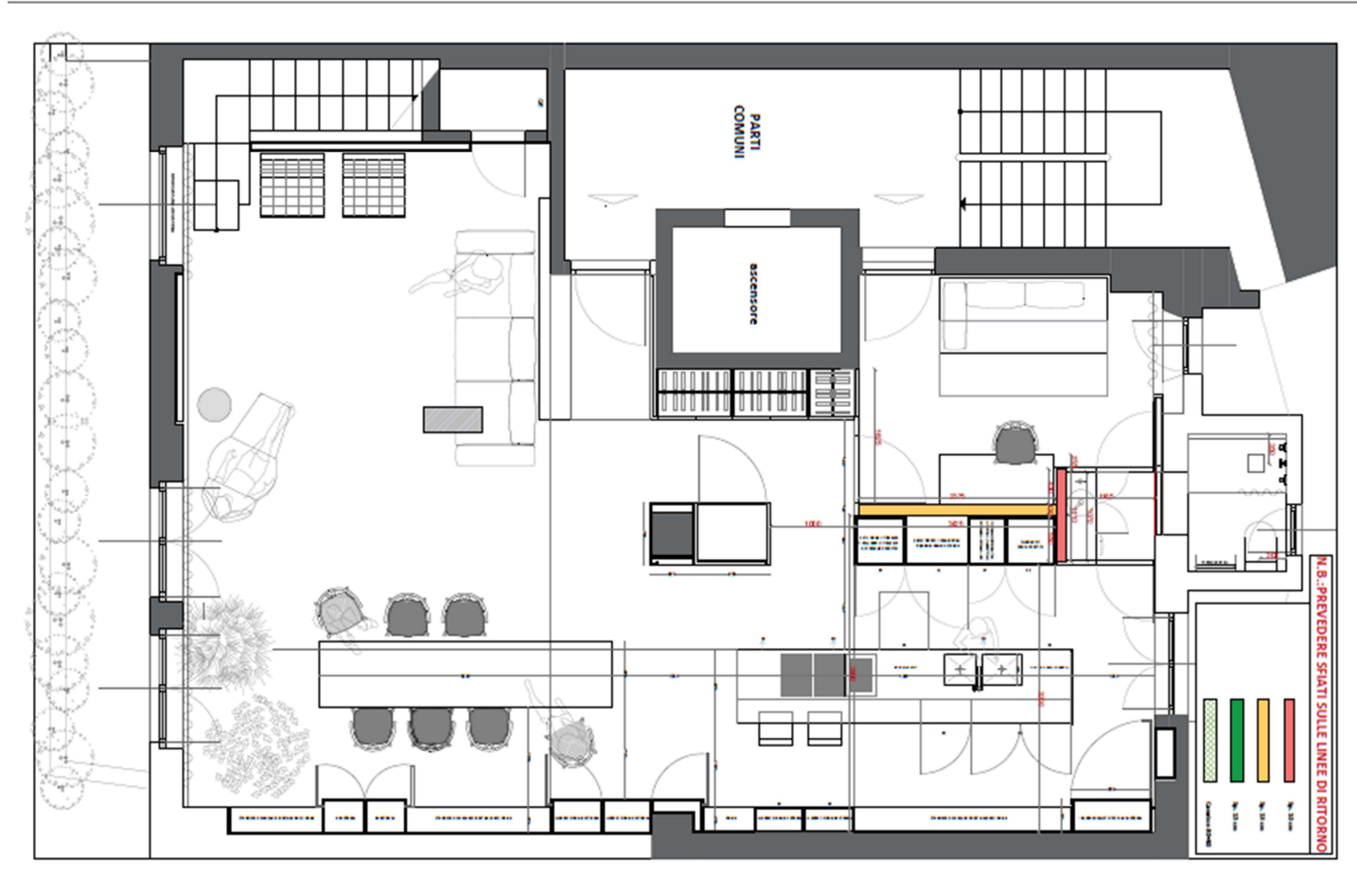

Edil Due s.r.l.

Via IV Novembre,27 - 20019 Settimo Milanese (Mi) - Tel 02.33502032 Fax 0284960538

P.IVA/CF 05744850966 n°REA MI - 1845313

Cell.: 335.212019 - 338.6001532 email: info@edilduesrl.com

PIANO NONO

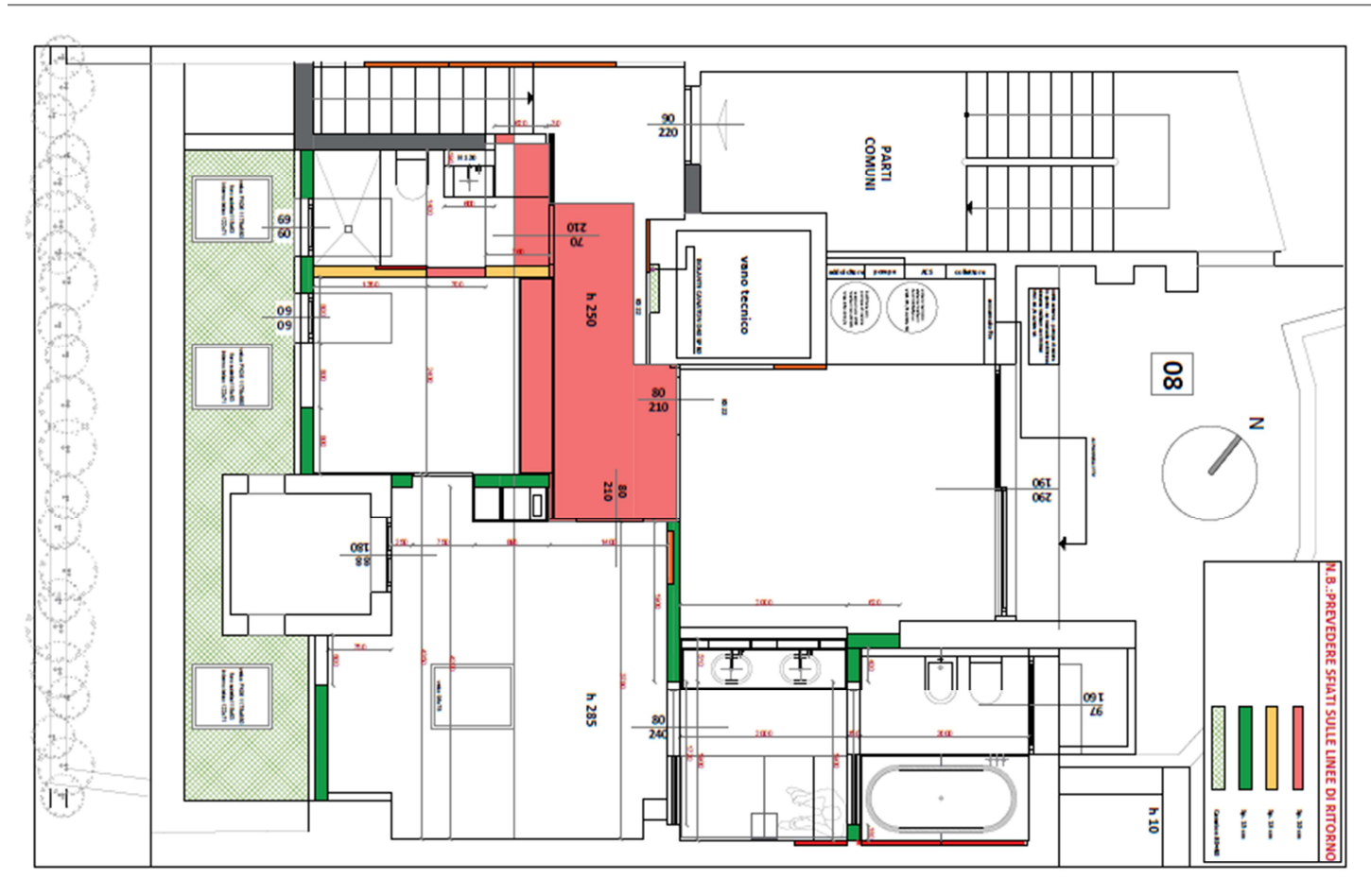

Edil Due s.r.l.

Via IV Novembre,27 - 20019 Settimo Milanese (Mi) - Tel 02.33502032 Fax 0284960538

P.IVA/CF 05744850966 n°REA MI - 1845313

Cell.: 335.212019 - 338.6001532 email: info@edilduesrl.com

CANTIERE

Edil Due s.r.l.

Via IV Novembre,27 - 20019 Settimo Milanese (Mi) - Tel 02.33502032 Fax 0284960538

P.IVA/CF 05744850966 n°REA MI - 1845313

Cell.: 335.212019 - 338.6001532 email: info@edilduesrl.com



Struttura lignea per pareti verticali

Sughero come separatore della struttura lignea

Pannello di chiusura parte in terra cruda (argilla)

Edil Due s.r.l.

Via IV Novembre,27 - 20019 Settimo Milanese (Mi) - Tel 02.33502032 Fax 0284960538

P.IVA/CF 05744850966 n°REA MI - 1845313

Cell.: 335.212019 - 338.6001532 email: info@edilduesrl.com

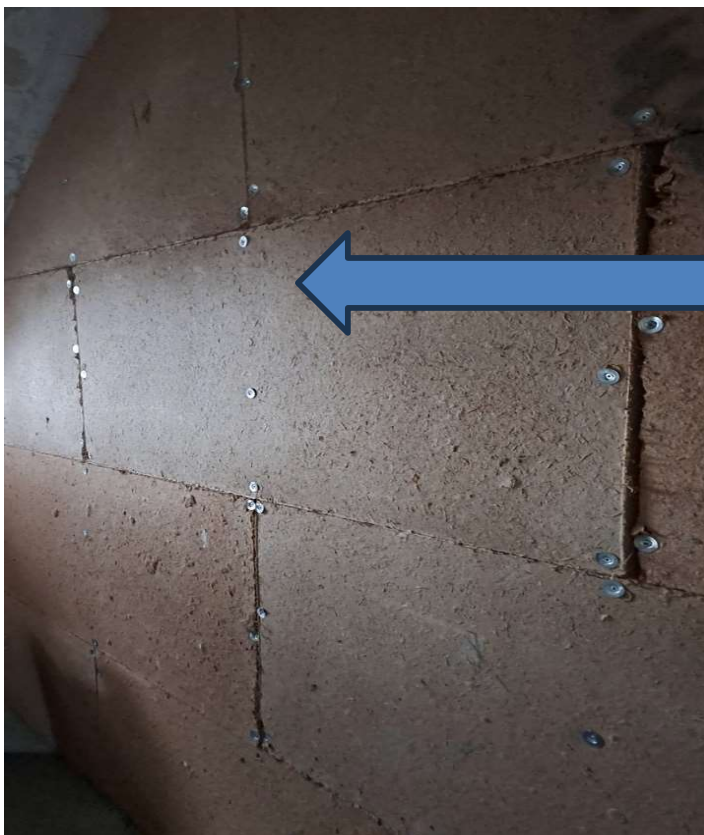

PANNELLI IN TERRA CRUDA

La terra cruda è un materiale vivo antistatico, antiallergico, antisettico, depurativo, volanotermico e igrometrico (assorbe e cede umidità e calore). Fonte di benessere e comfort

Edil Due s.r.l.

Via IV Novembre,27 - 20019 Settimo Milanese (Mi) - Tel 02.33502032 Fax 0284960538

P.IVA/CF 05744850966 n°REA MI - 1845313

Cell.: 335.212019 - 338.6001532 email: info@edilduesrl.com

La climatizzazione della terra cruda

La terra cruda è un materiale vivo antistatico, antiallergico, antisettico, depurativo, volano termico e igrometrico (assorbe e cede umidità e calore). Fonte di benessere e comfort



IL CALORE DELLA VITA

Il calore radiante (come quello del sole), scalda i corpi direttamente

Massimo risparmio energetico: i muri caldi determinano un comfort termico a temperature inferiori; la terra cruda calda inoltre isola più efficacemente le pareti perimetrali esterne

Non si creano insalubri moti convettivi (polvere), particolarmente dannosi a chi soffre di allergie e per chi porta lenti a contatto

Climatizzazione estiva senza split, senza filtri da pulire, senza rumore, senza discomfort da aria fredda, con regolazione costante dell'umidità

Rapida messa a regime (funzionamento in inverno anche ad alta temperatura)

Mantenimento della temperatura a livelli costanti senza picchi (es. apertura delle finestre) e senza stratificazione della temperatura

Senza necessità di manutenzione

Terapeutica per dolori reumatici, raffreddamenti, riscaldamento muscolare

Azione antimuffa

Silenzioso

Nessuna emissione nociva

Rispetto al riscaldamento a pavimento (dal costo ben superiore) non si ha la sospensione di polvere, acari e residui di detergenti; non si riscaldano inoltre gli arti inferiori (dannoso per chi soffre di disturbi di circolazione)

RICCARDO
TREVISAN
INGEGNERE

Edil Due s.r.l.

Via IV Novembre,27 - 20019 Settimo Milanese (Mi) - Tel 02.33502032 Fax 0284960538

P.IVA/CF 05744850966 n°REA MI - 1845313

Cell.: 335.212019 - 338.6001532 email: info@edilduesrl.com



Svuotamento pareti perimetrali e
inserimento di isolante in CANAPA

Edil Due s.r.l.

Via IV Novembre,27 - 20019 Settimo Milanese (Mi) - Tel 02.33502032 Fax 0284960538

P.IVA/CF 05744850966 n°REA MI - 1845313

Cell.: 335.212019 - 338.6001532 email: info@edilduesrl.com



PANNELLI ISOLANTI IN FIBRA DI CANAPA – INTERCAPEDINE

Certificato per i criteri ambientali minimi CAM

Pannello in fibra di canapa per intercapedini. Pannelli in Canapa, isolanti in fibra di canapa, termofissate con fibre di poliestere riciclato (10%), ottimizzato per un elevato isolamento termico e acustico. Adatto all'utilizzo in intercapedini di pareti, coperture, solai controsoffitti. Panel Flex Bio Level è altamente diffusivo al vapore acqueo in caso di imbibizione accidentale conserva invariate le caratteristiche anche dopo l'asciugatura. Grazie all'assenza di proteine, elemento gradito ai parassiti, risulta inattaccabile da roditori e insetti in genere; la canapa in quanto palustre è resistente alle muffe; completamente riutilizzabile a fine ciclo. Bio Level Building Green realizza le proprie miscele unicamente con prodotti naturali provenienti direttamente dalla cava, quindi puri al 100%. Il composto, come tutte le malte Bio Level, è compatibile ai principi della Bio-edilizia, avendo oltretutto ottime prestazioni in termini di traspirabilità e salubrità.



APPLICAZIONE

Il taglio avviene con utensile da taglio per materiale isolante, sega circolare, o idoneo utensile di taglio manuale.
La misura del pannello isolante deve essere maggiore di 1-2 cm rispetto alla larghezza dell'interstizio;
tagliare quindi i pannelli isolanti con un'eccedenza di 1-2 cm.
E' importante il taglio perpendicolare (soprattutto per pannelli di grande spessore). Inserimento pannelli: non devono essere lasciate fughe su nessun lato (assenza di intercapedini). Per spessori importanti l'isolamento può anche essere composto da più strati. In questo caso occorre tuttavia posare i pannelli sfasati di almeno 20 cm.



Edil Due s.r.l.

Via IV Novembre,27 - 20019 Settimo Milanese (Mi) - Tel 02.33502032 Fax 0284960538

P.IVA/CF 05744850966 n°REA MI - 1845313

Cell.: 335.212019 - 338.6001532 email: info@edilduesrl.com



Edil Due s.r.l.

Via IV Novembre,27 - 20019 Settimo Milanese (Mi) - Tel 02.33502032 Fax 0284960538

P.IVA/CF 05744850966 n°REA MI - 1845313

Cell.: 335.212019 - 338.6001532 email: info@edilduesrl.com



Edil Due s.r.l.

Via IV Novembre,27 - 20019 Settimo Milanese (Mi) - Tel 02.33502032 Fax 0284960538

P.IVA/CF 05744850966 n°REA MI - 1845313

Cell.: 335.212019 - 338.6001532 email: info@edilduesrl.com



Edil Due s.r.l.

Via IV Novembre,27 - 20019 Settimo Milanese (Mi) - Tel 02.33502032 Fax 0284960538

P.IVA/CF 05744850966 n°REA MI - 1845313

Cell.: 335.212019 - 338.6001532 email: info@edilduesrl.com

POST - OPERE

Edil Due s.r.l.

Via IV Novembre,27 - 20019 Settimo Milanese (Mi) - Tel 02.33502032 Fax 0284960538

P.IVA/CF 05744850966 n°REA MI - 1845313

Cell.: 335.212019 - 338.6001532 email: info@edilduesrl.com

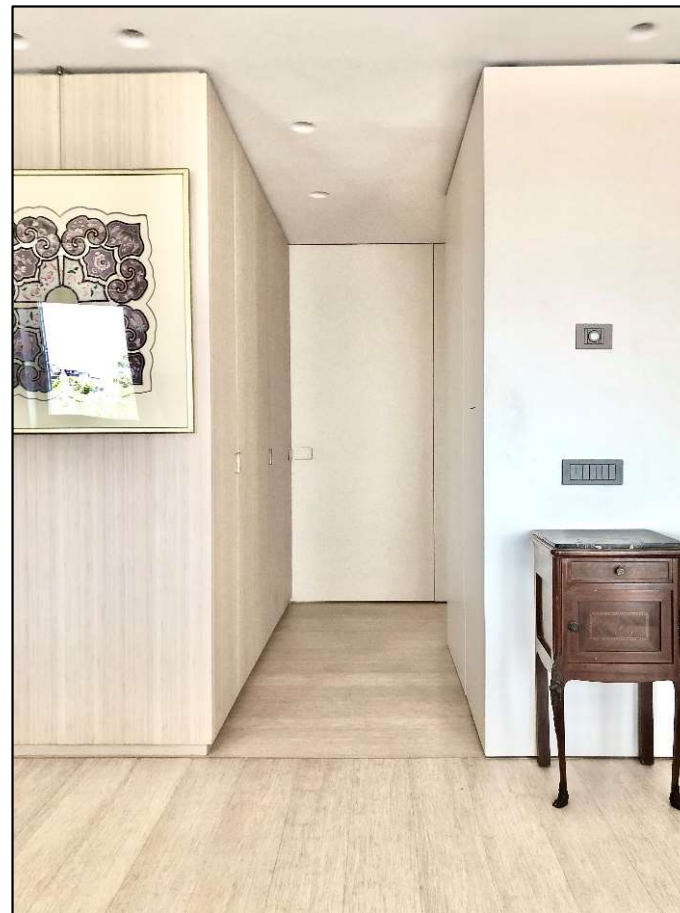
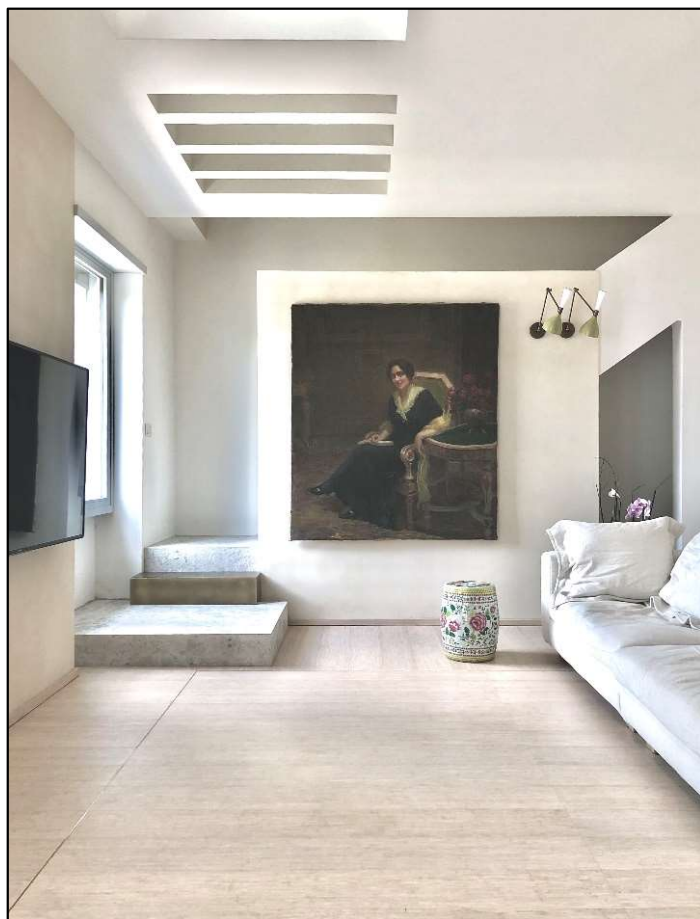

Edil Due s.r.l.

Via IV Novembre,27 - 20019 Settimo Milanese (Mi) - Tel 02.33502032 Fax 0284960538

P.IVA/CF 05744850966 n°REA MI - 1845313

Cell.: 335.212019 - 338.6001532 email: info@edilduesrl.com



Edil Due s.r.l.

Via IV Novembre,27 - 20019 Settimo Milanese (Mi) - Tel 02.33502032 Fax 0284960538

P.IVA/CF 05744850966 n°REA MI - 1845313

Cell.: 335.212019 - 338.6001532 email: info@edilduesrl.com

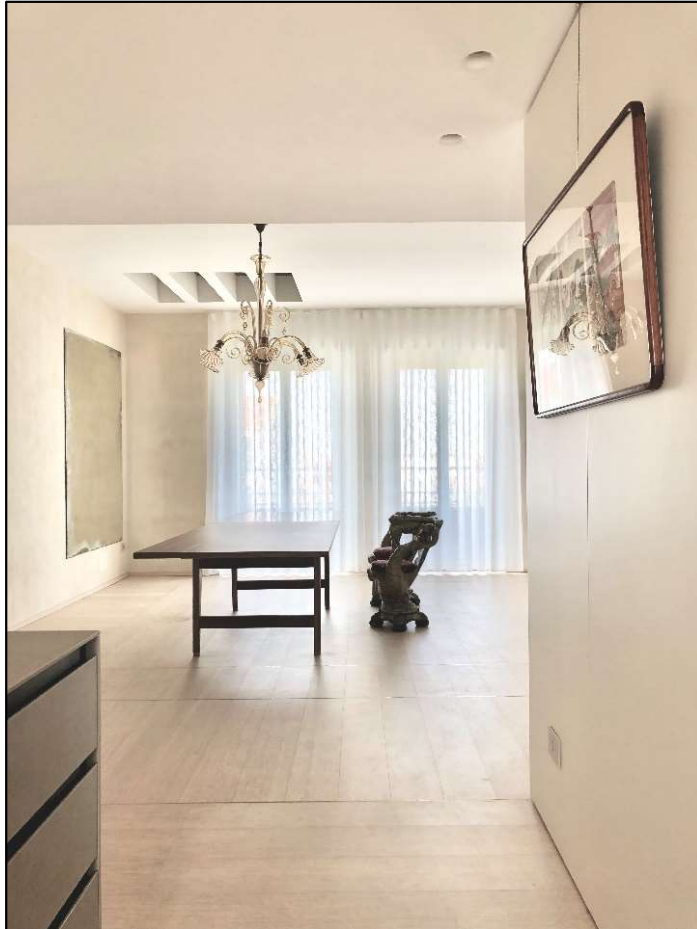

Edil Due s.r.l.

Via IV Novembre,27 - 20019 Settimo Milanese (Mi) - Tel 02.33502032 Fax 0284960538

P.IVA/CF 05744850966 n°REA MI - 1845313

Cell.: 335.212019 - 338.6001532 email: info@edilduesrl.com

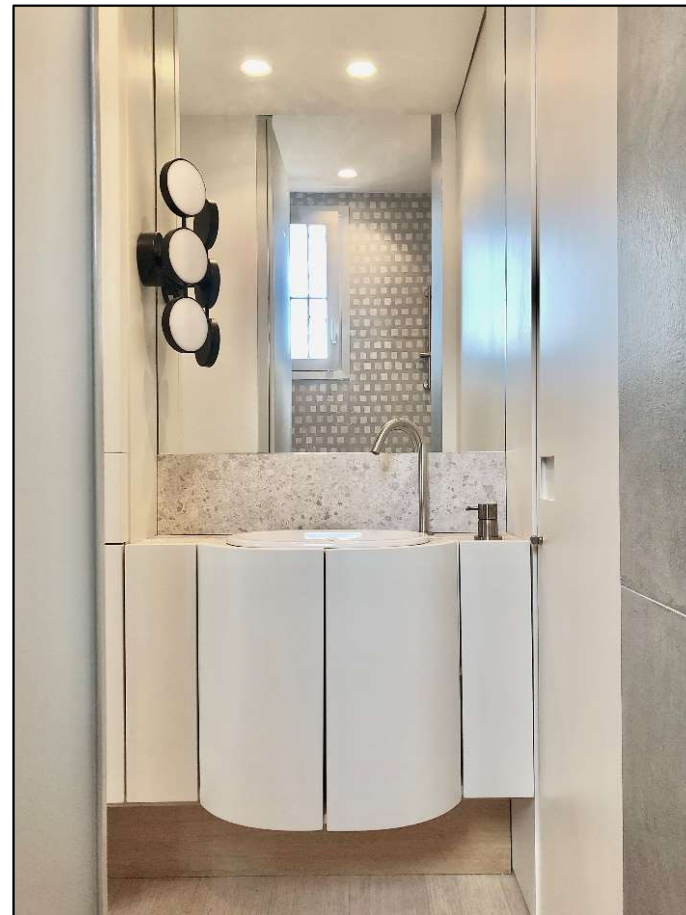
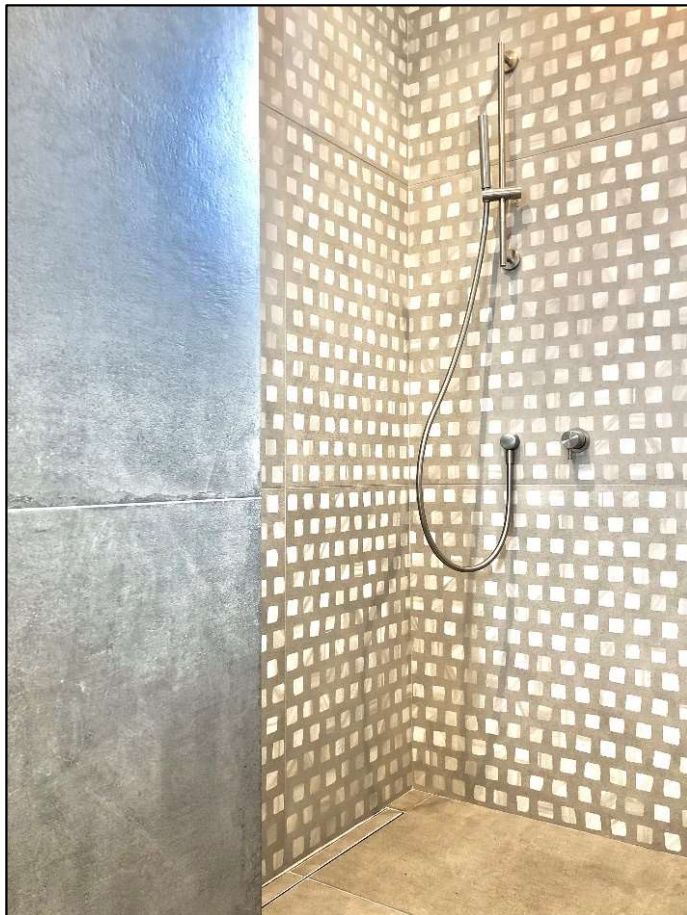

Edil Due s.r.l.

Via IV Novembre,27 - 20019 Settimo Milanese (Mi) - Tel 02.33502032 Fax 0284960538

P.IVA/CF 05744850966 n°REA MI - 1845313

Cell.: 335.212019 - 338.6001532 email: info@edilduesrl.com

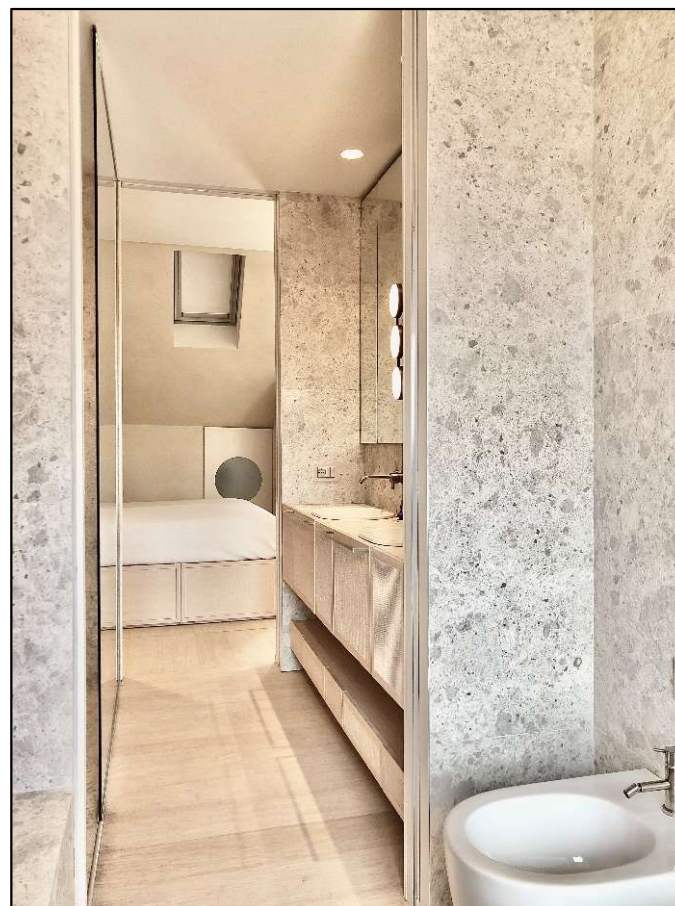
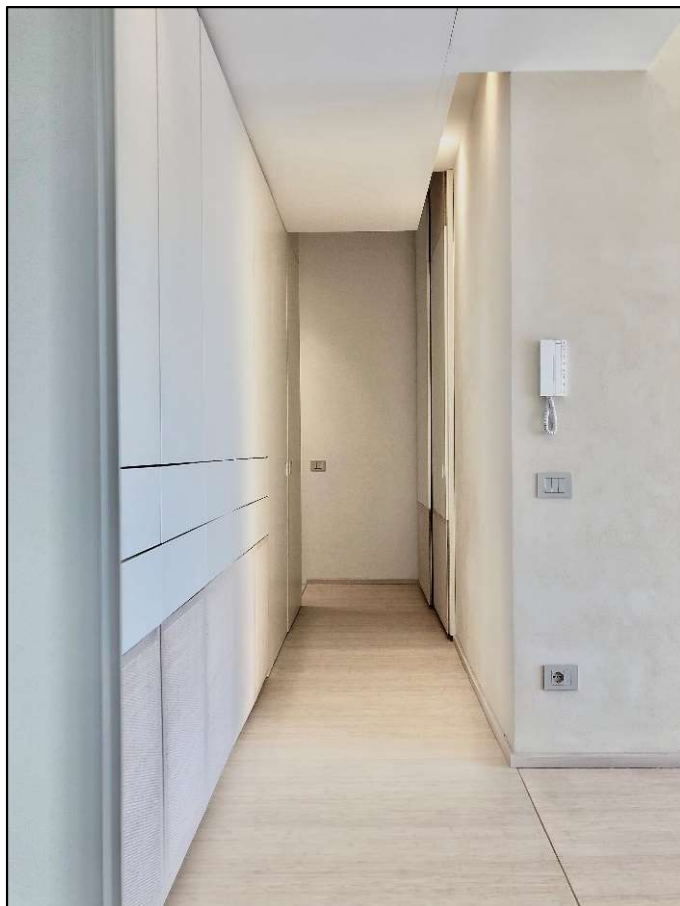

Edil Due s.r.l.

Via IV Novembre,27 - 20019 Settimo Milanese (Mi) - Tel 02.33502032 Fax 0284960538

P.IVA/CF 05744850966 n°REA MI - 1845313

Cell.: 335.212019 - 338.6001532 email: info@edilduesrl.com

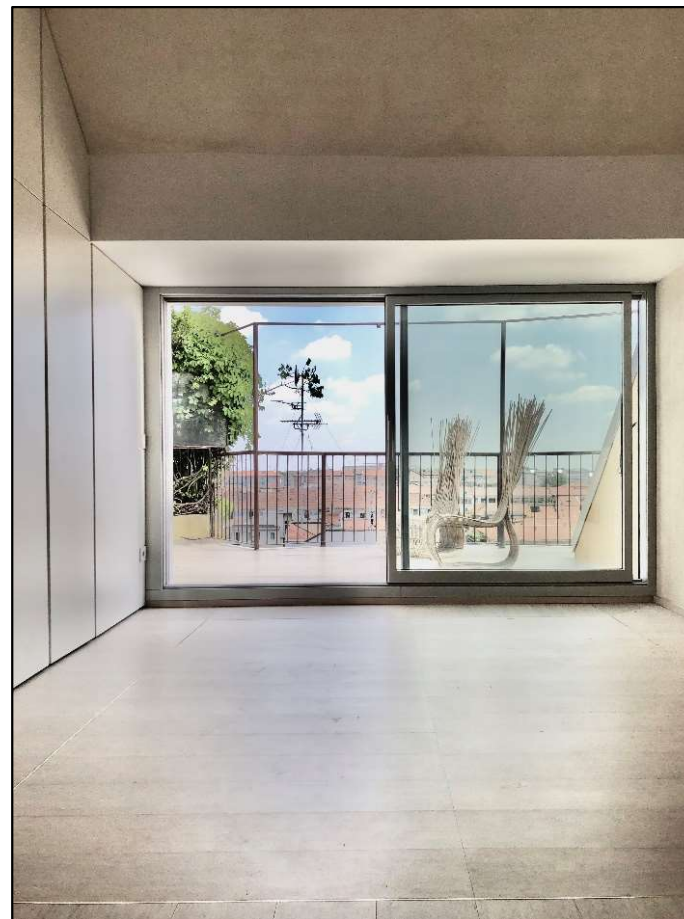

Edil Due s.r.l.

Via IV Novembre,27 - 20019 Settimo Milanese (Mi) - Tel 02.33502032 Fax 0284960538

P.IVA/CF 05744850966 n°REA MI - 1845313

Cell.: 335.212019 - 338.6001532 email: info@edilduesrl.com